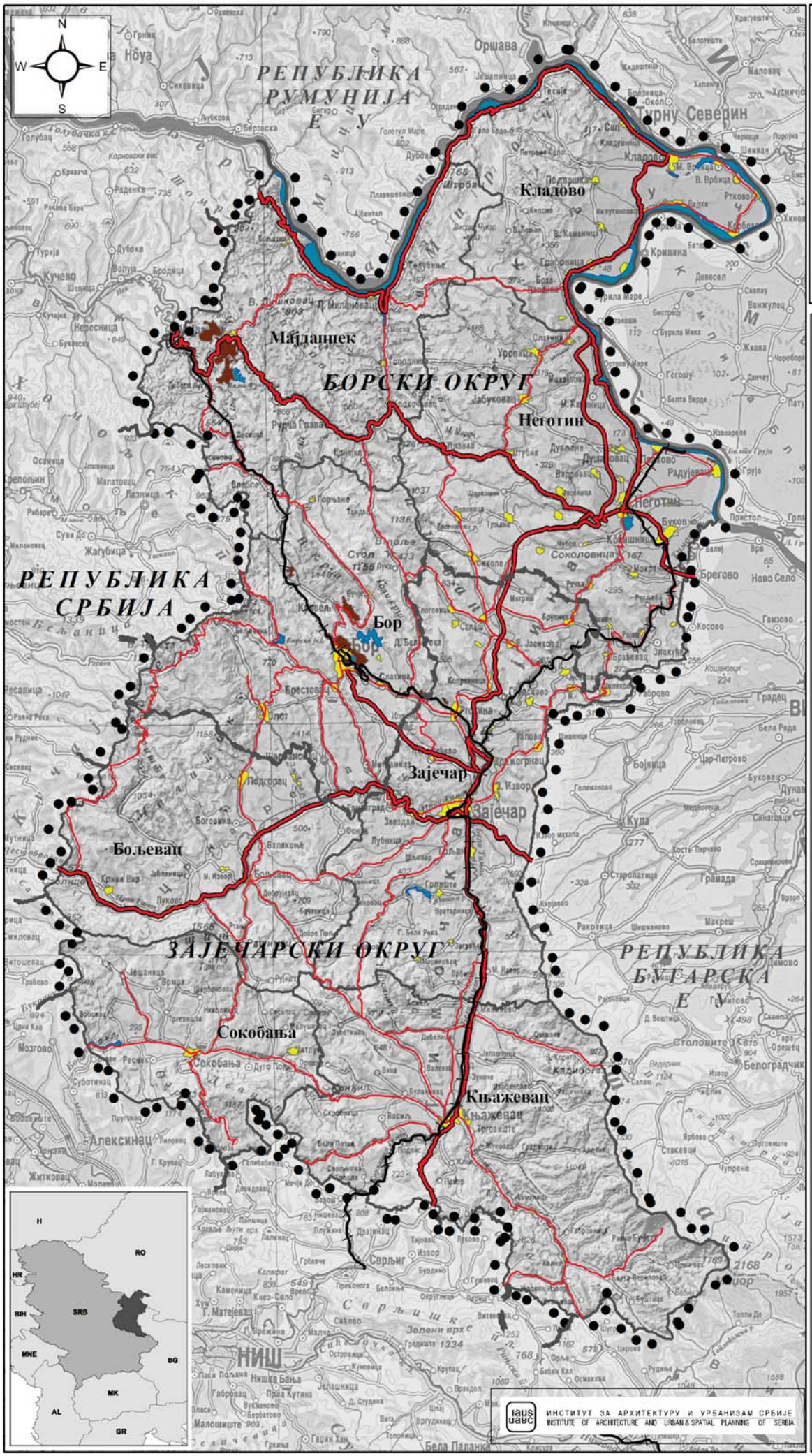

РЕПУБЛИКА СРБИЈА
ВЛАДА
РЕПУБЛИЧКА АГЕНЦИЈА ЗА ПРОСТОРНО ПЛАНИРАЊЕ

РЕГИОНАЛНИ ПРОСТОРНИ ПЛАН ТИМОЧКЕ КРАЈИНЕ

Графички прилог 1.

ПОДРУЧЈЕ РЕГИОНАЛНОГ ПРОСТОРНОГ ПЛАНА

0 2,5 5 10 15 km 1:600.000

ЛЕГЕНДА

- Граница Плана
- Граница округа
- Граница општине
- Постојећи пут I реда
- Постојећи пут II реда
- Постојећа пруга
- Насеља
- Воде
- Рудници и копови

ИНСТИТУТ ЗА АРХИТЕКТУРУ И УРБАНИЗАМ СРБИЈЕ
INSTITUTE OF ARCHITECTURE AND URBAN & SPATIAL PLANNING OF SERBIA

У Београду, јуна 2009. године